

**UCHWAŁA NR XVIII/127/2019  
RADY GMINY KRASNE  
z dnia 26 listopada 2019r.**

**w sprawie zaliczenia drogi do kategorii dróg gminnych drogę Strażów Rzeczna.**

Na podstawie art. 18 ust. 2 pkt 15 ustawy z dnia 8 marca 1990 r. o samorządzie gminnym (Dz.U. z 2019 r. poz. 506) i art. 7 ust. 2 w związku z art. 7 ust. 1 ustawy z dnia 21 marca 1985 r. o drogach publicznych (Dz. U. z 2018 r. poz. 2068 z późn. zm.), po zasięgnięciu opinii Zarządu Powiatu Rzeszowskiego;

**Rada Gminy Krasne  
uchwala co następuje:**

**§ 1.** Zalicza się do kategorii dróg gminnych drogę

Strażów Rzeczna, przebiegającą po działkach o numerach ewidencyjnych 1248/6 i 1254/4 obręb Palikówka oraz 46/3, 47/2, 48/6, 48/4 obręb Strażów, Gmina Krasne, o długości 243 m;

**§ 2.** Położenie i przebieg drogi, o której mowa w § 1 oznaczone są kolorem zielonym na mapie stanowiącej załącznik Nr 1 do uchwały.

**§ 3.** Wykonanie uchwały powierza się Wójtowi Gminy Krasne.

**§ 4.** Uchwała wchodzi w życie po upływie 14 dni od dnia opublikowania w Dzienniku Urzędowym Województwa Podkarpackiego.

**Uzasadnienie**  
**do UCHWAŁY NR XVIII /127/2019 RADY GMINY KRASNE**  
**w sprawie zaliczenia drogi Strażów Rzeczna w Strażowie do kategorii dróg**  
**gminnych.**

Droga wewnętrzna Strażów Rzeczna w Strażowie jest drogą dojazdową do nieruchomości mieszkańców Gminy Krasne w/w droga jest drogą o nawierzchni asfaltowej o długości 243 m oraz śr. szerokości pasa drogowego ok. 4 m.

Na terenie gminy Krasne istnieje obecnie sieć dróg gminnych, będących drogami wewnętrznymi. Zarządzanie tymi drogami należy – zgodnie z ustawą z dnia 21 marca 1985r. *O drogach publicznych* do zarządcy lub właściciela terenu. Tak więc koszty utrzymania dróg wewnętrznych ponosi Gmina Krasne. Zaliczenie dróg wewnętrznych do sieci dróg publicznych nie wpłynie na zwiększenie kosztów utrzymania dróg gminnych.

Ze względu na rozwój gminy, często zdarza się, że różni inwestorzy występują do Wójta Gminy Krasne z wnioskami o wydanie zezwolenia na umieszczenie w pasie drogowym drogi gminnej – zarówno publicznej w rozumieniu ustawy *O drogach publicznych*, jak i wewnętrznej – sieci infrastruktury technicznej (energetycznej, telefonicznej, kanalizacyjnej, wodociągowej itp.) lub z wnioskiem o zajęcie pasa drogowego w celu prowadzenia robót. Zarządca drogi zobowiązany jest wniosek taki rozpatrzyć i wydać stosowne zezwolenie. W przypadku dróg publicznych zezwolenie takie jest wydawane w formie decyzji i za te urządzenia Gmina pobiera opłaty. Wójt Gminy jest zobowiązany do naliczenia opłat za umieszczenie urządzenia niezwiązanego z potrzebami zarządzania drogami lub potrzebami ruchu drogowego w pasie drogowym drogi publicznej i nie ma możliwości odstąpienia od naliczenia tej opłaty. W przypadku drogi wewnętrznej opłaty takiej nie można naliczyć i pobierać corocznie. W tym przypadku jedyną formą użyczenia terenu jest zawarcie umowy służebności przesyłu, w której zazwyczaj jest ustalona jednorazowa kwota za służebność. W przypadku opłat naliczanych w formie decyzji, a więc dotyczących dróg publicznych, opłata taka jest naliczona i pobierana corocznie. Jest to więc przesłanka bardzo istotnie przemawiająca za koniecznością zaliczenia części dróg wewnętrznych do sieci dróg gminnych publicznych, ponieważ pozwoli na znaczne zwiększenie wpływów do budżetu gminy. W odniesieniu do dróg wewnętrznych – nie można wszcząć postępowania o zajęcie pasa drogowego i naliczyć opłat, ponieważ zarządzanie drogami wewnętrznymi nie podlega przepisom ustawy *O drogach publicznych*. W przypadku zaliczenia takiej drogi do sieci dróg publicznych właściciel takiego urządzenia może wystąpić do Wójta Gminy Krasne z wnioskiem o wyrażenie zgody na pozostawienie urządzenia w pasie drogowym drogi gminnej publicznej. Wówczas zostanie takiemu właścicielowi sieci ustalona opłata, którą będzie zobowiązany uiszczać corocznie, przez co zwiększą się wpływy do budżetu gminy.

Kolejnym argumentem przemawiającym za podjęciem uchwały jest fakt, że w przeważającej większości przypadków można uzyskać dofinansowanie z funduszy zewnętrznych jedynie na drogi zaliczone do sieci dróg publicznych.

Ponadto wymienione na wstępie działki drogowe zostały w ostatnim okresie urządzone przez Gminę poprzez wykonanie nawierzchni bitumicznej.

Biorąc powyższe przesłanki pod uwagę, wyrażam przekonanie o słuszności i konieczności podjęcia uchwały.

Województwo	podkarpackie
Powiat	rzeszowski
Gmina	KRASNE
Jednostka ewidencyjna	181609-2
Obręb ewidencyjny	0005 STRASZU
Arkusz mapy	12

Dokument niniejszy  
jest przeznaczony  
do dokonania wpisu  
w księdze wieczystej

PODZIAK 4211/1 4546.2019  
p. STAROSZ  
Rzeszów, dnia 21.09.2019  
Michał Kotarba...  
podpisano i wykonał  
zadania w ramach prac interwencyjnych

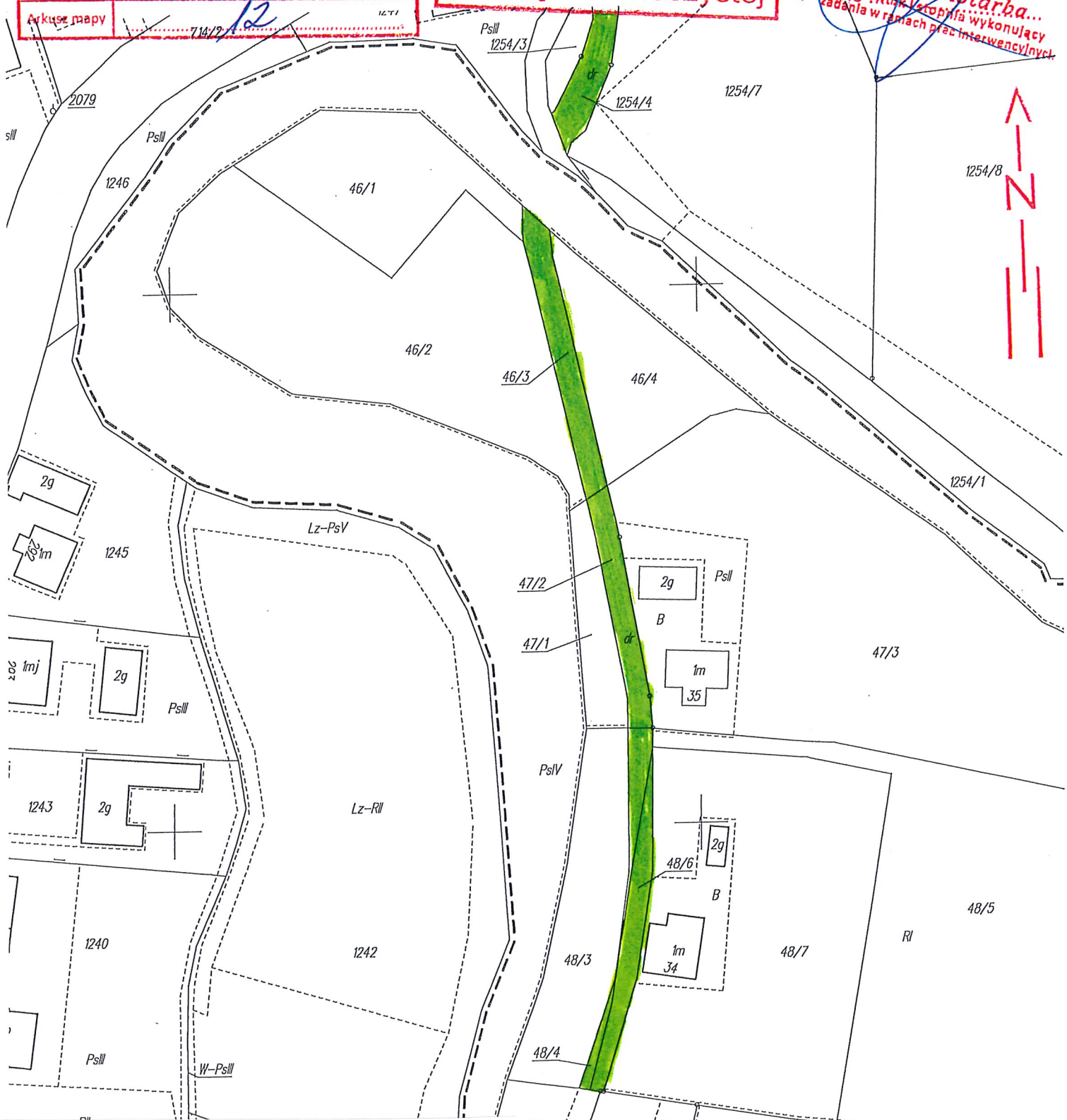

Załącznik Nr 1 do Uchwały NR XVIII/127/2019  
RADY GMINY KRASNE  
z dnia 26. listopada 2019r.  
w sprawie zaliczenia dróg do kategorii dróg  
gminnych

P. AMARONICZ  
Bryki

Rzeszów, 2019-07-01

URZĄD GMINY KRASNE

2019-07-02

4263.2019

**Pan**  
**Wilhelm Woźniak**  
**Wójt Gminy Krasne**

W załączeniu przekazuję uchwałę Nr 28/327/19 Zarządu Powiatu Rzeszowskiego z dnia 28.06.2019 r. w sprawie wyrażenia opinii dotyczącej zaliczenia do kategorii dróg gminnych, drogi położonej w Gminie Krasne.

Ponadto nadmieniam, iż drogi publiczne powinny odpowiadać warunkom technicznym zawartym w Rozporządzeniu Ministra Transportu i Gospodarki Morskiej z dnia 2 marca 1999 r. w sprawie warunków technicznych, jakim powinny odpowiadać drogi publiczne i ich usytuowanie (tj. Dz.U. z 2016 poz. 124).

MICESTAROSTA

  
Marek Sitarz

**Uchwała Nr 28/277/19**  
**Zarządu Powiatu Rzeszowskiego**  
**z dnia 28.06.2019**

**w sprawie wyrażenia opinii dotyczącej zaliczenia do kategorii dróg gminnych,  
drogi położonej w Gminie Krasne**

Na podstawie art. 7 ust. 2 ustawy z dnia 21 marca 1985 r. o drogach publicznych (Dz. U. z 2018 r. poz. 2068 z późn. zm.)

**Zarząd Powiatu Rzeszowskiego**  
**uchwala, co następuje:**

§ 1

Opiniuje się pozytywnie zaliczenie do kategorii dróg gminnych, drogi zlokalizowanej na działkach o nr ew. 1248/6, 1254/4 obręb Palikówka oraz 46/3, 47/2, 48/6, 48/4 obręb Strażów w Gminie Krasne.

§ 2

Uchwała wchodzi w życie z dniem podjęcia.

Przewodniczący Zarządu Powiatu Józef Jodłowski .....





Krasne, 10.06.2019r.

RI.721.01.2019.JA.

**Starostwo Powiatowe w Rzeszowie**  
**ul. Grunwaldzka 15**  
**35-959 Rzeszów**

Dotyczy: Zaliczenia drogi:

- Strażów Rzeczna, nr ew. gr.: 1248/6, 1254/4 obręb Palikówka oraz 46/3, 47/2, 48/6, 48/4 obręb Strażów,  
do kategorii dróg gminnych.

Wójt Gminy Krasne przesyła w załączeniu projekt Uchwały Rady Gminy Krasne wraz z załącznikami w celu zaopiniowania zgodnie z ustawą o drogach publicznych.

Załączniki:

- projekt Uchwały
- uzasadnienie
- wypisy z ewidencji gruntów
- wyrisy z mapy ewidencyjnej
- mapa z przebiegiem drogi

Z up. WÓJTA  
KIEROWNIK  
REFERATU INFRASTRUKTURY  
mgr inż. Barbara Wandycz - Słowińska

Otrzymują:

1. Adresat
2. a/a

Urząd Gminy Krasne przetwarza Państwa dane osobowe. Więcej szczegółów na ten temat mogą Państwo uzyskać na naszej stronie internetowej: <http://www.gminakrasne.pl/biuletyn-informacji-publicznej/rodo/> lub w siedzibie Urzędu. Kontakt z Inspektorem Ochrony Danych jest możliwy przez adres e-mail: [daneosobowe@gminakrasne.pl](mailto:daneosobowe@gminakrasne.pl)

Nr kancelaryjny : *PODGIK . 4211 . 1 . 7544 . 2019*

## UPROSZCZONY WYPIS Z REJESTRU GRUNTÓW

z dnia: 24.05.2019

Jednostka rejestrowa : G.965

Lp	Podmiot ewidencyjny	Charakter własności / władania	Udział
1	GMINA KRASNE KRASNE 121; 36-007;	Własność	1/1

Nr działki	Ark.	Położenie działki	Opis użytku	Oznaczenie użytków i konturów klasyfikac.	Pow. użytku [ha]	Pow. działki [ha]	Nr KW lub inny dokument własności
1248/6	26		drogi	dr	0.0265	0.0265	
Id działki: 181609_2.0003.1248/Wartość gruntów:							
1254/4	26		drogi	dr	0.0170	0.0170	KW 106262
Id działki: 181609_2.0003.1254/Wartość gruntów:							

Razem powierzchnia działek :

0.0435 ha

Słownie : czterysta trzydzieści pięć m. kwadr.

Wypis zawiera dane według stanu na dzień : 24.05.2019

Sporządził : Michał Kotarba

Dokument niniejszy jest wypisem z opisowych danych ewidencji gruntów i budynków, wydany nie przeznaczony do dokonywania wpisu w księdze wieczystej.

Z up. STAROSTY  
*Michał Kotarba*  
pracownik i stażysta wykonujący zadania w ramach prac interwencyjnych  
24.05.2019 .....  
(imię i nazwisko osoby reprezentującej organ)

Nr kancelaryjny : *PODGIK. 4211. 1. 4546* . 2019

## UPROSZCZONY WYPIS Z REJESTRU GRUNTÓW

z dnia: 24.05.2019

Jednostka rejestrowa : G.722

Lp	Podmiot ewidencyjny	Charakter własności / władania	Udział
1	GMINA KRASNE KRASNE 121; 36-007;	Własność	1/1

Nr działki	Ark.	Położenie działki	Opis użytku	Oznaczenie użytków i konturów klasyfikac.	Pow. użytku [ha]	Pow. działki [ha]	Nr KW lub inny dokument własności
46/3	12		drogi	dr	0.0245	0.0245	RZ1Z/00091280/6
Id działki: 181609_2.0005.46/3 Wartość gruntów:							
47/2	12		drogi	dr	0.0196	0.0196	G.III.7016/ 483/ 94,94/94  KW 93844  WZ31/96
Id działki: 181609_2.0005.47/2 Wartość gruntów:							
48/4	12		drogi	dr	0.0109	0.0109	G.III.7016/ 483/ 94,94/94  KW 93844  WZ-32/96
Id działki: 181609_2.0005.48/4 Wartość gruntów:							
48/6	12		drogi	dr	0.0194	0.0194	G.III.7016/ 483/ 94,94/94  KW 93844  WZ-32/96
Id działki: 181609_2.0005.48/6 Wartość gruntów:							



Razem powierzchnia działek :

0.0744 ha

Słownie : siedemset czterdzieści cztery m. kwadr.

Wypis zawiera dane według stanu na dzień : 24.05.2019

Sporządził : Michał Kotarba

Dokument niniejszy jest wypisem z opisowych danych ewidencji gruntów i budynków, wydanym nie przeznaczonym do dokonywania wpisu w księdze wieczystej.

Z up. STAROSTY

Michał Kotarba  
pracownik I stopnia wykonujący  
zadania w ramach prac Interwencyjnych

24.05.2019 .....

(imię i nazwisko osoby reprezentującej organ